

B

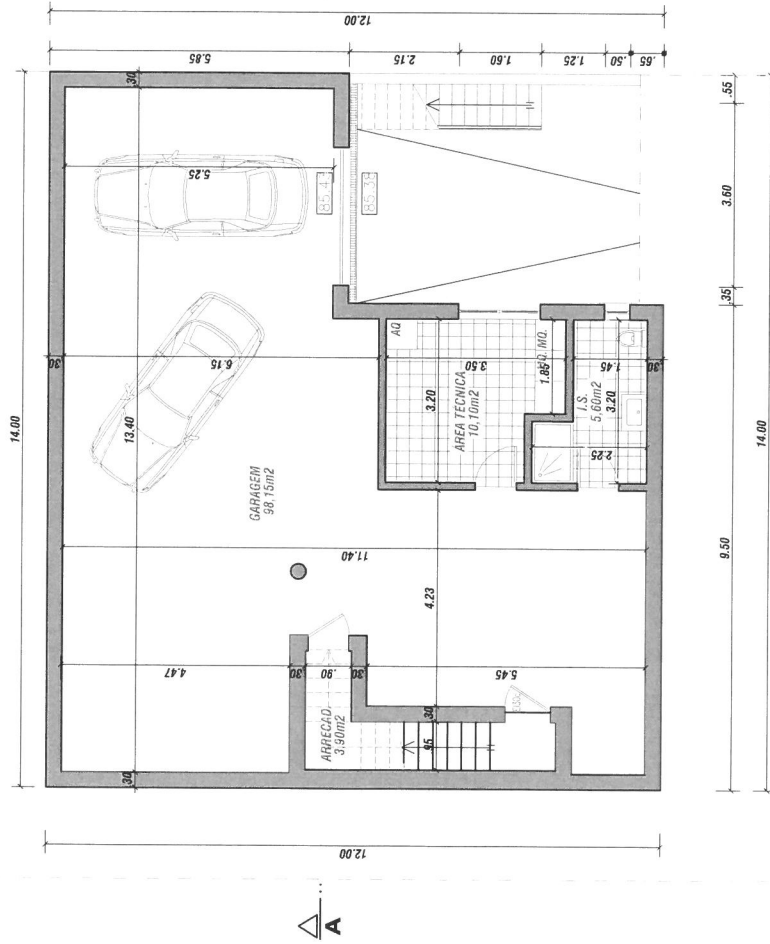

A

A

CAVE
ÁREA BRUTA - 140.32 m²

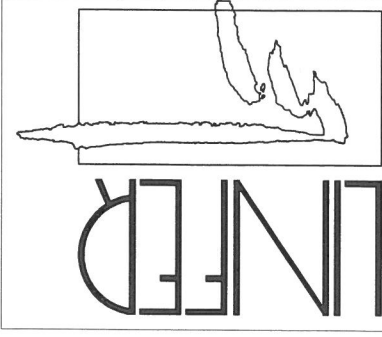

GABINETE DE PROJECTOS DE ENGENHARIA CIVIL, LDA
 Rua Tenente Sengreman Henriques nº 1
 2º andar O - 2000 - 203 Caldas da Rainha
 Telefone - 262 833 128
 E-mail - linter.lida@gmail.com

o arquitecto	desenho de
técnico nº	substituí
assinatura	substituída por
projecto de	processo nº
Arquitectura	folha nº
data	Setembro 2024
escala	1 : 100
	1

requerente	SICCOP, Lda.
descrição	Moradia unifamiliar em condomínio
local	Gaveto da R. do Cabeço de Queiljo c/R. Casal do Tranqueirão Nº 51.º do Pópulo - Caldas da Rainha
conteúdo	Fracção F - Planta da Cave

Planta da Cave

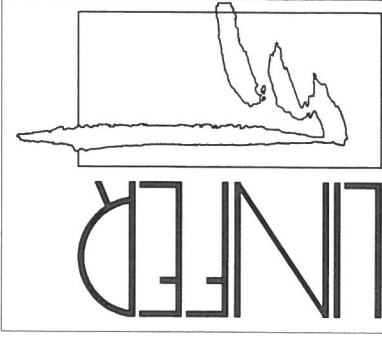
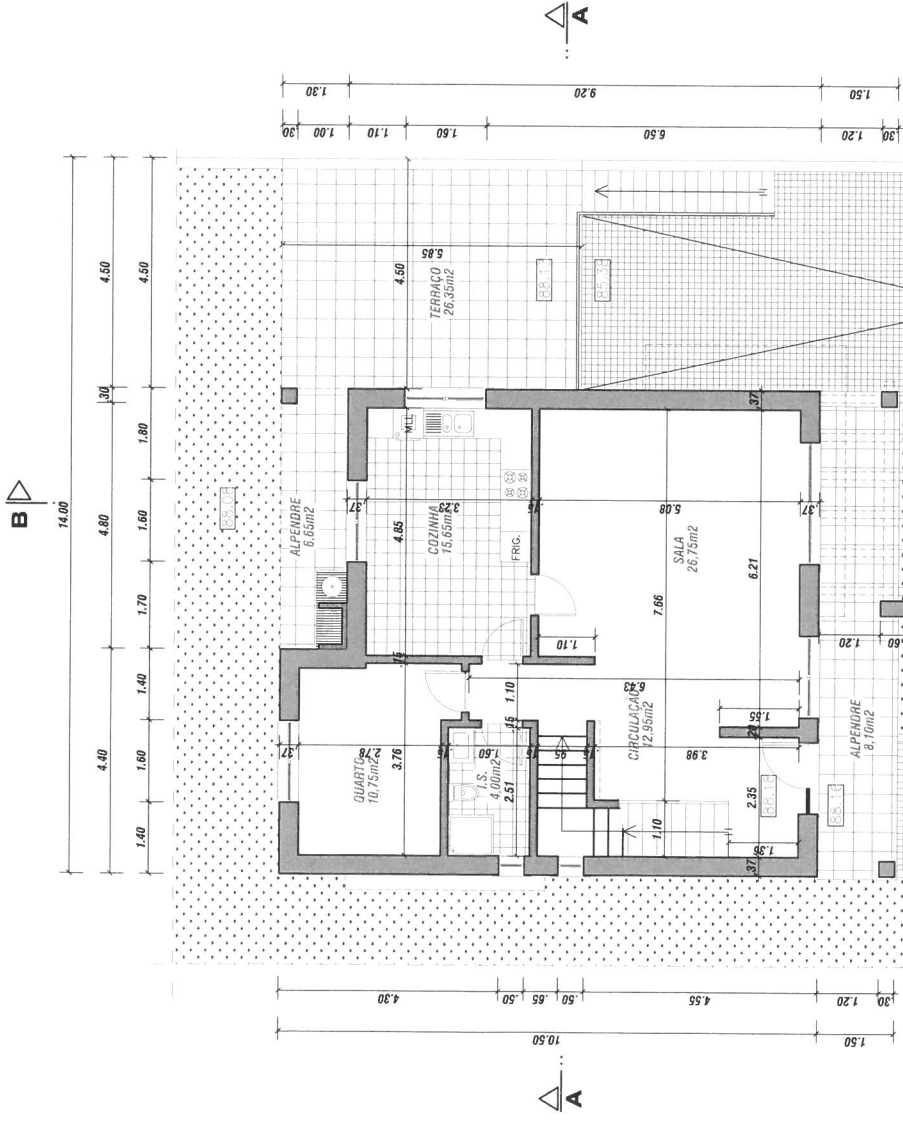

GABINETE DE PROJECTOS DE ENGENHARIA CIVIL, LDA
 Rua Tenente Sengreman Henriques nº 1
 2º andar O - 2600 - 263 Caldas da Rainha
 Telefone - 262 833 128
 E-mail - linter.lida@gmail.com

o arquitecto	desenho de
técnico nº	substituído
assinatura	substituído por
projecto de	processo nº
Arquitectura	
data	folha nº
Setembro 2024	2
escala	1 : 100

requerente	SICCOP, Lda.
descrição	Moradia unifamiliar em condomínio
local	Gaveto da R. do Cabeço de Queijo c/R. Casal do Tranqueirão Nº 51º do Pópuo - Caldas da Rainha
conteúdo	Fracção F - Planta do R/Chão

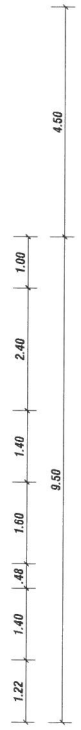

Planta do R/Chão

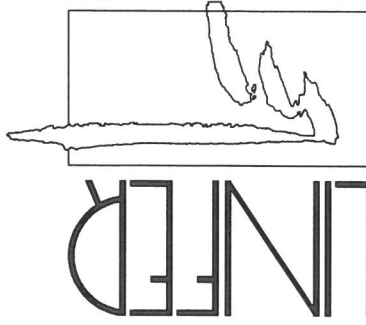
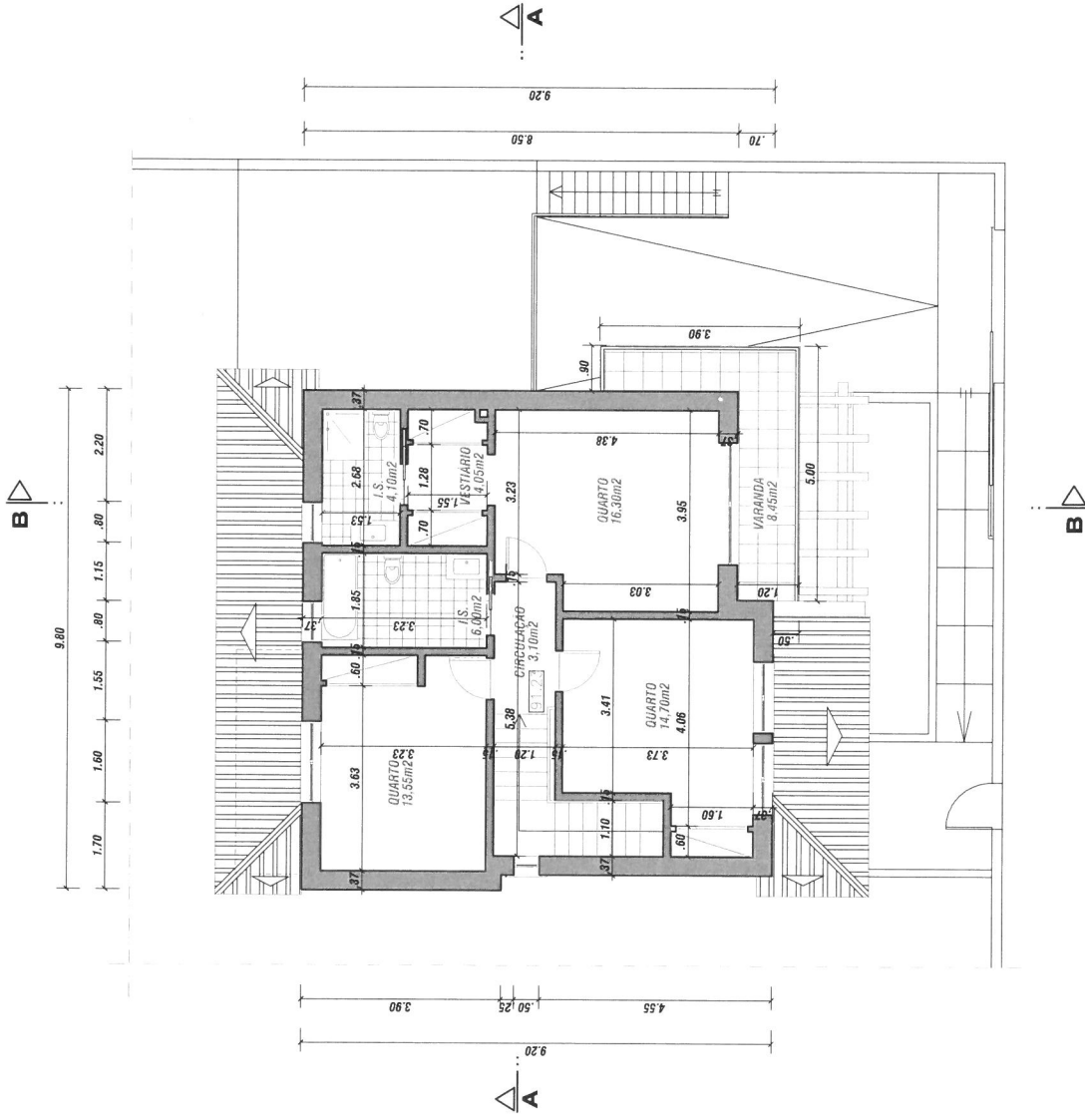

GABINETE DE PROJECTOS DE ENGENHARIA CIVIL, LDA
 Rua Tenente Sengreman Henriques nº 1
 2º andar O - 2800 - Caldas da Rainha
 Telefone - 262 833 128
 E-mail - linfer.lida@gmail.com

o arquitecto	desenho de
técnico nº	substituí
assinatura	substituída por
projecto de	processo nº
Arquitectura	folha nº
data	Setembro 2024
escala	1 : 100
	3

requerente	SICCOP, Lda.
descrição	Moradia unifamiliar em condomínio
local	Gaveto da R. do Cabeço de Queijo c/R. Casal do Tranqueirão Nº S.º do Pópulo - Caldas da Rainha
conteúdo	Fracção F - Planta do 1º andar

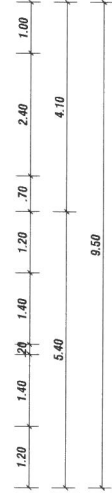

Planta do 1º Andar